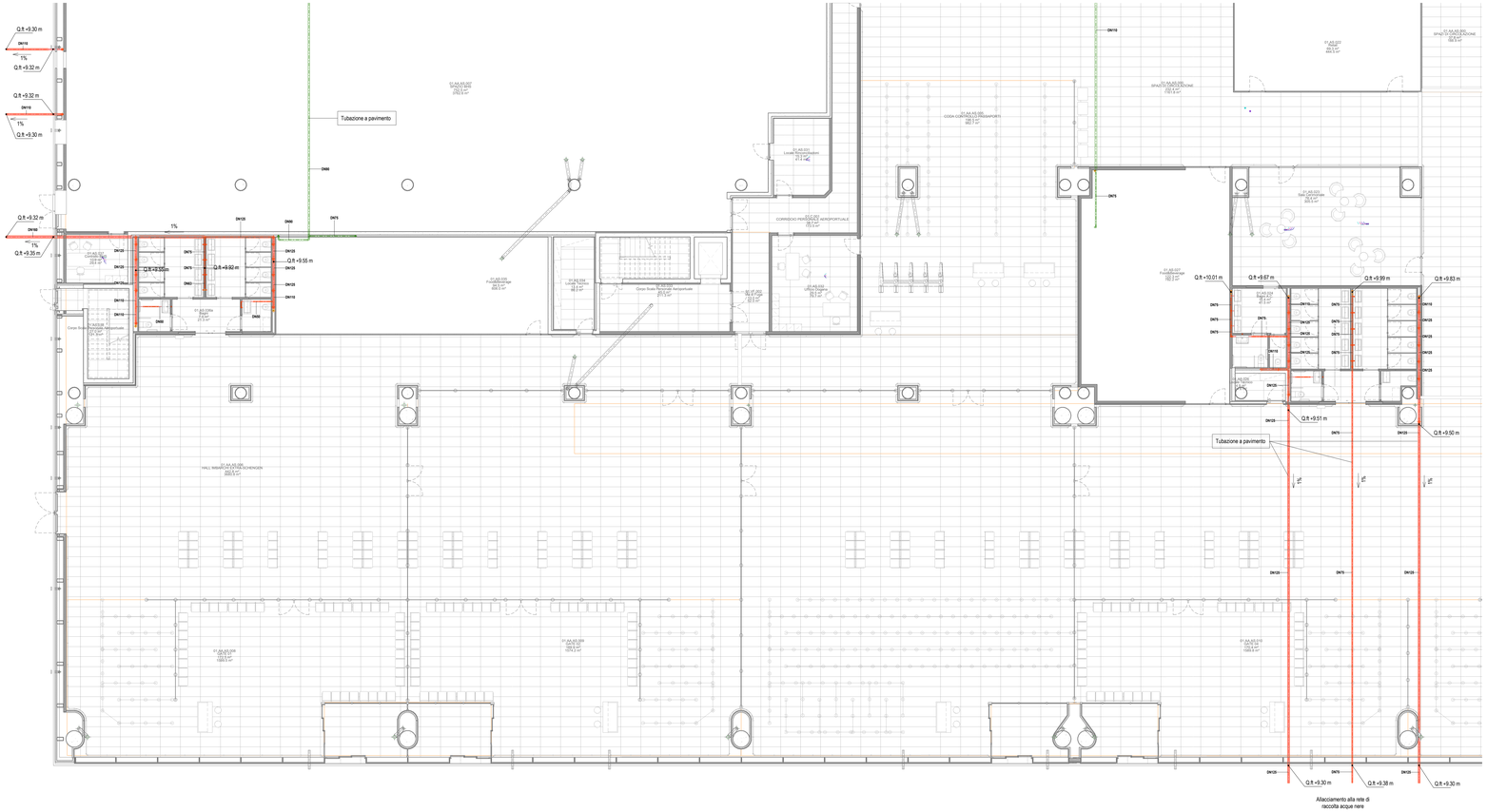

Pianta piano terra - Scarico acque nere

Scala 1 : 100

LEGENDA TUBAZIONI

AN	COLONNA DI SCARICO ACQUE NERE
VN	COLONNA DI VENTILAZIONE
AN	TUBAZIONE DI SCARICO ACQUE NERE, PENDENZA MINIMA 1%
AO	TUBAZIONE DI SCARICO ACQUE OLEOSE, PENDENZA MINIMA 1%
VN	VENTILAZIONE / ESALAZIONE SCARICHI

CARATTERISTICHE APPARECCHI IDROSANITARI

DENOMINAZIONE	øACQUA CALDA	øACQUA FREDDA	øSCARICO
LAVABO	ø16/11,5 mm	ø16/11,5 mm	ø50 mm
VASO	-	ø16/11,5 mm	ø110 mm
ORINATOIO	-	ø16/11,5 mm	ø50 mm
DOCCETTA DISABILI	ø16/11,5 mm	ø16/11,5 mm	-
DOCCIA	ø16/11,5 mm	ø16/11,5 mm	ø50 mm

K-PLAN TERMINAL PARTENZE

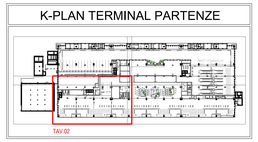

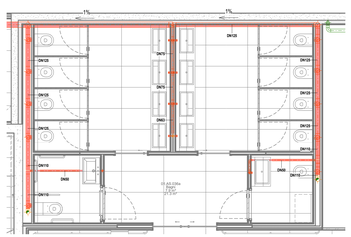

Bagno AS.036

Scala 1 : 50

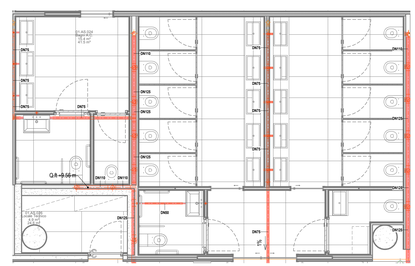

Bagno AS.024 e AS.025

Scala 1 : 50

Ente Nazionale per l'Aviazione Civile

AEROPORTO CIVILE DI LAMEZIA TERME (CZ)

LOTTO L1 - Sviluppo aerostazione passeggeri
CUP: H84G22000030009
LOTTO L2 - Interventi per la security e la digitalizzazione
CUP: H86I22000390002
LOTTO L6 - Potenziamento delle reti di sottoservizi e impianti tecnologici
CUP: H84G22000060009

PROGETTO ESECUTIVO

LOTTO L1

IMPIANTI TERMOMECCANICI - STATO DI PROGETTO
Terminal partenze - Pianta piano terra - Impianto di scarico - Quadrante B

GRUPPO DI PROGETTAZIONE
Raggruppamento Temporaneo di Professionisti

Direttore Tecnico e Responsabile integrazione prestazioni specialistiche: ing. Filippo Bulzoie
Geologia: dott. Emanuele Fresa
Progettazione strutture: ing. Alessandro Cacciatori
Project Manager: ing. Emanuela Perrine
CSP: arch. Elisabeth Forcer

Direttore Tecnico: ing. Giambattista Parietti
Progettazione Specialistica Impianti:
ing. Marco Bergami
P.I. Daniele Tognì
ing. Enrico Facchinetti

Direttore tecnico: ing. Aeronautico Carlos Berenguer López
Responsabile sistemi di trasporto:
ing. Pedro Tena Cadarcón

Direttore tecnico: arch. Emanuela Valle
Progettazione architettonica:
arch. Maria Camilla Valle
arch. Leonardo Giovannozzi

Direttore tecnico e progettazione strutturale:
ing. Gianluca Valbonesi
Coordinatore progettazione strutture
ing. Matteo Pagnozzi

CODICE ELABORATO								REVISIONE		
Fase	Lotto	Ambito	Disciplina	Tipo	Numero	Rev	Scala	Id.	Data	Descrizione
E	L1	01	MEC	PI	26	B	1:100	A	FEBBRAIO 2024	EMISSIONE
								B	MAGGIO 2025	RECEPIMENTO INDICAZIONI ENTI DI VERIFICA

NOME FILE: **A0115P-E-L1-01-MEC-PI-26-B.dwg**

REDAZIONE: A. Rodari ETS

Visto del Committente: **Società Aeroportuale Calabrese S.p.A.**

INTERVENTO FACENTE PARTE DEL	IL RESPONSABILE DEL PROCEDIMENTO:	IL POST HOLDER DI AREA:
Contratto istituzionale di Sviluppo "CIS VOLARE"	ing. Ferdinando Saracco	OPERATIONAL SERVICES MANAGER: Emilia Parrilla PASSENGER EXPERIENCE MANAGER: Sabrina Milello PH PROGETTAZIONE: Ferdinando Saracco

Approvazione **ENAC:**